



Н О В О С И Б И Р С К А Я О Б Л А С Т Ъ

ДЕПАРТАМЕНТ ПО СОЦИАЛЬНОЙ ПОЛИТИКЕ МЭРИИ ГОРОДА НОВОСИБИРСКА



НОВОСИБИРСК - ГОРОД **2020** БЕЗГРАНИЧНЫХ ВОЗМОЖНОСТЕЙ

**НОМИНАЦИЯ:
КОМФОРТНАЯ СРЕДА ДЛЯ ЖИЗНИ И РАЗВИТИЯ**

ТРАЕКТОРИЯ РАЗВИТИЯ СОВРЕМЕННОЙ КОМФОРТНОЙ СРЕДЫ



КОМФОРТНАЯ СРЕДА ДЛЯ ЖИЗНИ И РАЗВИТИЯ

ДЕПАРТАМЕНТ
ПО СОЦИАЛЬНОЙ ПОЛИТИКЕ
МЭРИИ ГОРОДА НОВОСИБИРСКА



ПРИОРИТЕТНЫЕ НАПРАВЛЕНИЯ РАЗВИТИЯ:

- КОМПЛЕКСНАЯ УПРАВЛЕНЧЕСКАЯ МОДЕЛЬ
- РЕАЛИЗАЦИЯ НАЦИОНАЛЬНЫХ ПРОЕКТОВ
- АССИСТИВНЫЕ ТЕХНОЛОГИИ. ДОСТУПНАЯ СРЕДА
- РАЗВИТИЕ ДОБРОВОЛЬНИЧЕСКОГО ДВИЖЕНИЯ



СТРУКТУРА ОТРАСЛИ

ДЕПАРТАМЕНТ ПО СОЦИАЛЬНОЙ ПОЛИТИКЕ МЭРИИ ГОРОДА НОВОСИБИРСКА

Комитет опеки
и попечительства
мэрии города
Новосибирска

«Созвездие»

«Теплый дом»

«Жемчужина»

Управление социальной поддержки

Отдел
предоставления
мер социальной
поддержки населения
и социальной помощи

Отдел
реализации
программ и проектов
в социальной сфере

Отдел
по социальному
обслуживанию

Подведомственные учреждения

Центры
обслуживания лиц
пожилого возраста
и инвалидов

«Ветеран»

«Лунный камень»

«Обские зори»

8 комплексных
центров
социального
обслуживания
населения

Центры помощи
семье и детям

«Заря»

«Олеся»

«Надежда»

«Территория развития»

Управление по демографической политике

Муниципальная
аптечная сеть

МКУ «Агентство
развития
социальной
политики»

МКУ
«Технадзор»

Отдел по охране
здоровья
и медицинскому
сопровождению
социальных
проектов

Отдел
по защите
прав
потребителей

Отдел
по обеспечению
деятельности
комиссии по делам
несовершеннолетних
и защите их прав
города
Новосибирска

Общественные
организации

Администрации
районов

8 отделов опеки
и попечительства
районов города
Новосибирска и
Центрального
округа

8 отделов
социальной
поддержки
районов города
Новосибирска и
Центрального
округа

УПРАВЛЕНЧЕСКАЯ МОДЕЛЬ ВЗАИМОДЕЙСТВИЯ ИНФОРМАЦИОННАЯ CRM СИСТЕМА



ДЕПАРТАМЕНТ ПО СОЦИАЛЬНОЙ ПОЛИТИКЕ МЭРИИ ГОРОДА НОВОСИБИРСКА

УПРАВЛЕНИЕ ПО ДЕМОГРАФИЧЕСКОЙ ПОЛИТИКЕ

АГЕНТСТВО РАЗВИТИЯ СОЦИАЛЬНОЙ ПОЛИТИКИ ГОРОДА НОВОСИБИРСКА

ИС ГССС

Реализация национального проекта «Демография»
Система долговременного ухода

Социальные услуги, сервисы проекты

Добровольческое направление (оперативный штаб
помощи пожилым и маломобильным людям
в условиях пандемии)

Ассистивные модели и технологии

Форум

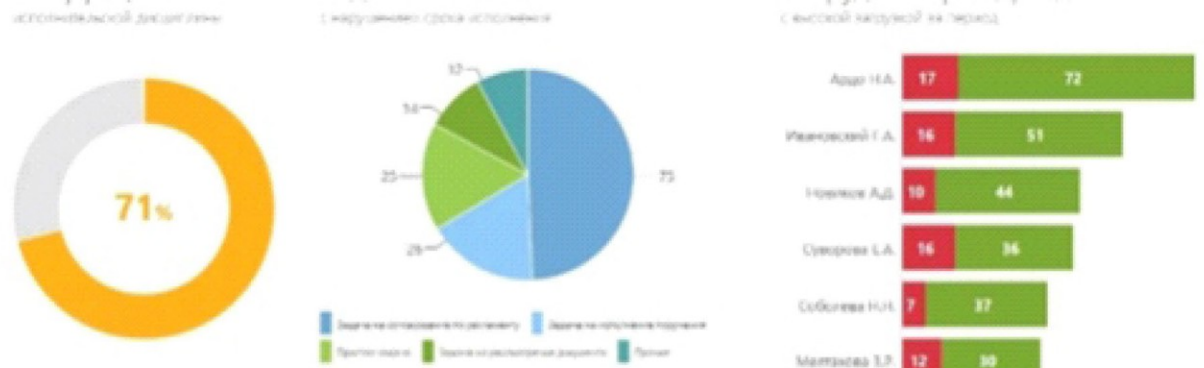

Динамика работы с зданиями

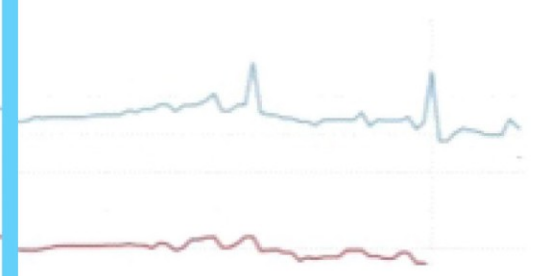

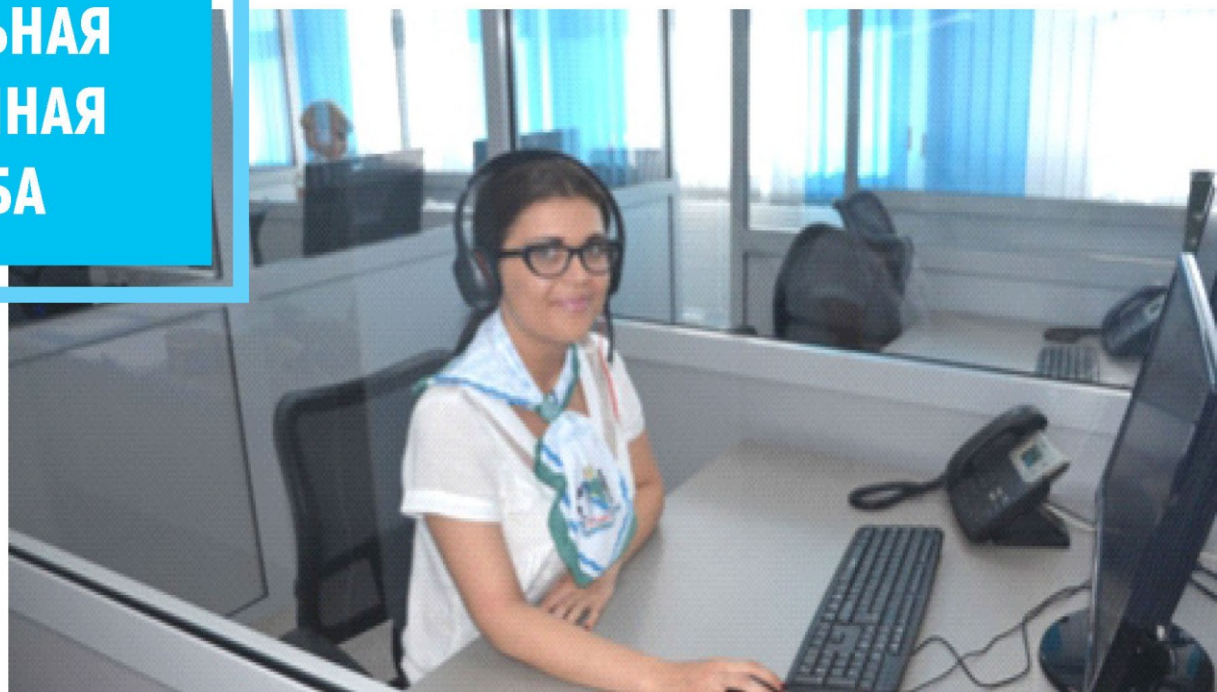

Имя	Красный	Зеленый
Азар Н.А.	17	72
Ивановский Г.А.	16	51
Норкин А.Д.	10	44
Степанов С.А.	16	36
Субботина Н.И.	7	37
Матвеев С.П.	12	30
Соловьев О.А.	19	22
Васильев С.Ю.	14	23
Колосовская С.П.	20	14
Семин П.И.		30
Кондратьев Р.Г.	9	13
Сосновский Г.С.	9	

ИНФОРМАЦИОННАЯ СИСТЕМА ГОРОДСКАЯ СОЦИАЛЬНАЯ СПРАВОЧНАЯ СЛУЖБА



ЕДИНАЯ ИНФОРМАЦИОННАЯ БАЗА ДАННЫХ «СОЦИАЛЬНЫЙ ПАСПОРТ» ЖИТЕЛЯ ГОРОДА НОВОСИБИРСКА

 ФИО	Иванов Иван Иванович 
Дата рождения	01.01.1940
Адрес проживания	ул. Ленина 5 кв. 76
Льготная категория	Инвалид 1 группы
Муниципальные услуги	ЕДВ 01.01.2018
Социальные услуги	ИПСУ №705 с 01.01.2001
Дополнительные меры социальной поддержки	<ul style="list-style-type: none">• Социальное такси• Договор пожизненной ренты № 1222 от 01.01.2006

МУНИЦИПАЛЬНЫЕ УСЛУГИ

СОЦИАЛЬНЫЕ УСЛУГИ

ДОПОЛНИТЕЛЬНЫЕ МЕРЫ
СОЦИАЛЬНОЙ ПОДДЕРЖКИ

ОТЧЕТЫ, ИСТОРИЯ
ОБРАЩЕНИЙ ГРАЖДАН

СТАТИСТИКА ОКАЗАННЫХ
СОЦИАЛЬНЫХ УСЛУГ И СЕРВИСОВ
ЖИТЕЛЯМ ГОРОДА

SOCIALNSK.RU

Все социальные услуги города

Люди, которые делают город добрее

Найти льготы или услуги

Найти

[Инвалидам](#) [Пожилым](#) [Участникам ВОВ](#) [Семьям](#) [Детям](#) [В трудной ситуации](#) [Прочее](#)

НАВИГАТОР
ЖИЗНЕННЫХ
СИТУАЦИЙ

СОЦИАЛЬНЫЙ ИНТЕРНЕТ ПОРТАЛ ДЛЯ ЖИТЕЛЕЙ ГОРОДА НОВОСИБИРСКА

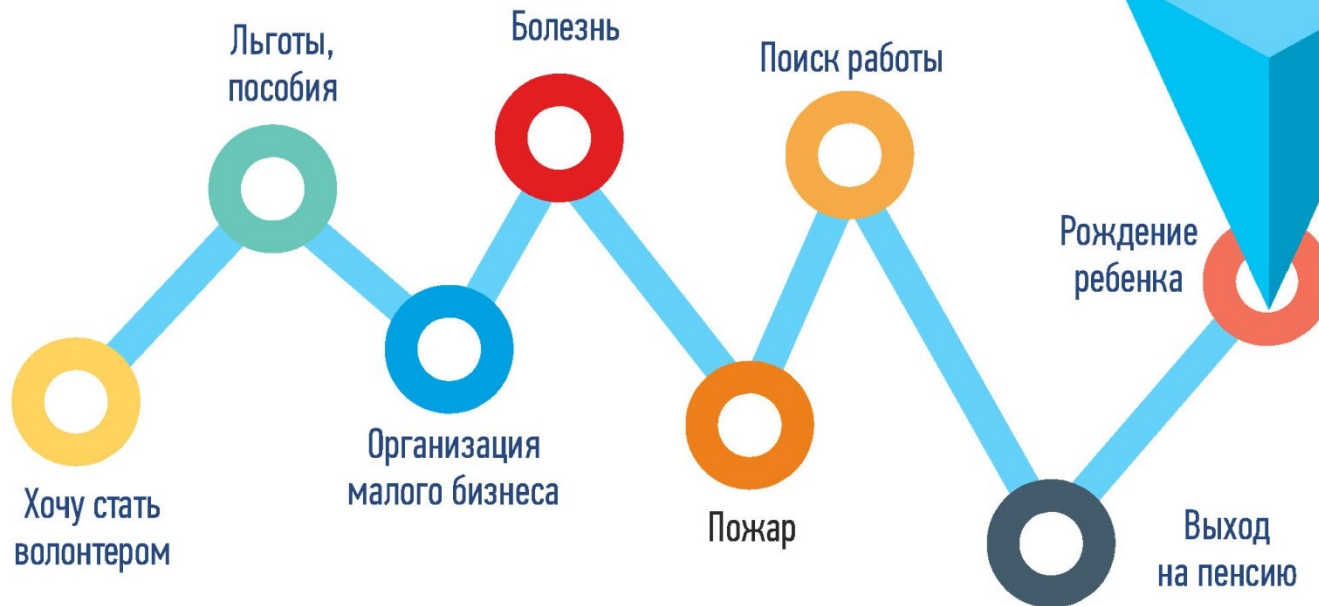

СОЦИАЛЬНЫЕ УСЛУГИ, СЕРВИСЫ, ПРОЕКТЫ



ЕЖЕГОДНО
ОКАЗЫВАЕМ БОЛЕЕ
5 000 000
СОЦИАЛЬНЫХ УСЛУГ

В СТРУКТУРУ ОТРАСЛИ ВХОДЯТ
20 УЧРЕЖДЕНИЙ
И **1 ПРЕДПРИЯТИЕ**



СИСТЕМА ДОЛГОВРЕМЕННОГО УХОДА

ИНФОРМАЦИОННО АНАЛИТИЧЕСКИЙ ЦЕНТР
(ГОРОДСКАЯ СОЦИАЛЬНАЯ СПРАВОЧНАЯ СЛУЖБА)



СОЦИАЛЬНЫЙ
ПАТРОНАЖ



МЕДИЦИНСКИЙ
ПАТРОНАЖ



СИСТЕМА ОБУЧЕНИЯ
СОТРУДНИКОВ

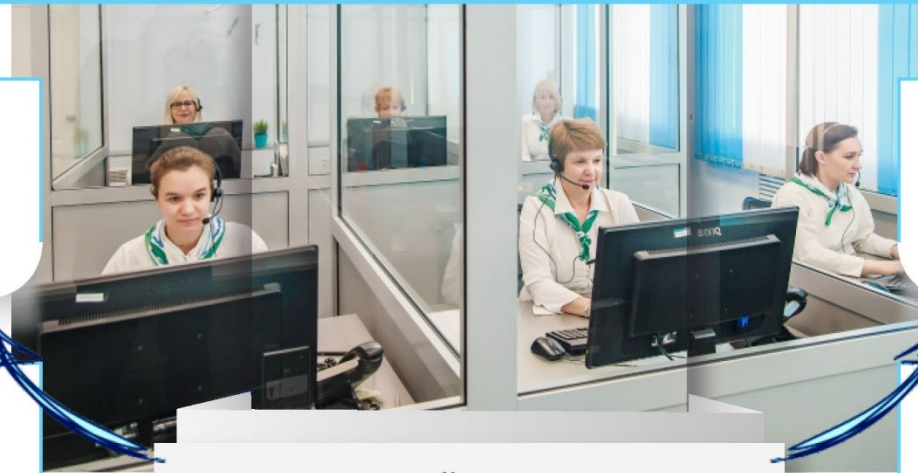

СОЦИАЛЬНЫЙ КООРДИНАТОР

МЕЖВЕДОМСТВЕННОЕ
ВЗАИМОДЕЙСТВИЕ

ДОПОЛНИТЕЛЬНЫЕ МЕРЫ
СОЦИАЛЬНОЙ ПОДДЕРЖКИ



СОЦИАЛЬНЫЕ УСЛУГИ
И СЕРВИСЫ



СЛУЖБА СИДЕЛОК



СИСТЕМА ДОЛГОВРЕМЕННОГО УХОДА (НОВОСИБИРСКАЯ МОДЕЛЬ)

ТИПИЗАЦИЯ

- Диагностика здоровья
- Социальный статус
- Финансы

КООРДИНАЦИЯ

- Информационно-аналитический центр (городская социальная справочная служба)
- Интернет-портал

МАРШРУТИЗАЦИЯ

- Определение методов ухода
- Определение мест оказания помощи

ИНФОРМИРОВАНИЕ

- Доступ к информации
- Обучение новым компетенциям

РЕАЛИЗАЦИЯ НАЦИОНАЛЬНОГО ПРОЕКТА «ДЕМОГРАФИЯ»

СИСТЕМА ДОЛГОВРЕМЕННОГО УХОДА

- «Социальный патронаж отдельным категориям граждан, проживающих в городе Новосибирске»
- «Городская пожизненная рента»
- «Социальная служба сопровождения легковым и специализированным транспортом (социальное такси)»
- «Службы сиделок (помощников по уходу) на дому для граждан пожилого возраста, утративших способность к самообслуживанию и нуждающихся в постоянном постороннем уходе»
- «Сопровождаемое жилье (Специальный дом для одиноких престарелых)»
- «Кнопка помощи»





«СОЦИАЛЬНЫЙ ПАТРОНАЖ»

Услуга является мерой дополнительной социальной поддержки и представляет собой комплекс мероприятий по обеспечению постороннего ухода на дому, направленных на реализацию основных жизненных потребностей инвалидов и пожилых жителей города Новосибирска, частично или полностью утративших способность к самообслуживанию.

ЦЕЛЕВАЯ КАТЕГОРИЯ ГРАЖДАН

- инвалиды 1, 2 групп
- инвалиды 3 группы старше 75 лет
- граждане старше 80 лет

СТОИМОСТЬ УСЛУГИ

25,0 руб./час – при среднедушевом доходе не превышающем полуторакратной величины прожиточного минимума.

60,0 руб./час – при среднедушевом доходе превышающем полуторакратную величину прожиточного минимума.

ИТОГИ РЕАЛИЗАЦИИ ПРОЕКТА

- разработан и внедрён стандарт оказания услуги
- разработана система оценки потребности в оказании услуги
- разработана и внедрена система оценки качества



СОЦИАЛЬНЫЙ ПРОЕКТ ГОРОДСКАЯ ПОЖИЗНЕННАЯ РЕНТА

Оздоровительные, профилактические и лечебные мероприятия

- оказание социальной помощи для возмещения затрат на операции и лечение
- содействие в получении санаторно-курортного лечения

Социально-культурные мероприятия

- организация досуга

Социальные гарантии

- бесплатная юридическая помощь в оформлении документов
- проведение ремонта жилого помещения за счет средств бюджета города
- оказание помощи для возмещения затрат на устранение аварийных ситуаций

Материальные гарантии

- единовременная выплата при заключении договора
- ежемесячные рентные платежи
- возмещение расходов на оплату жилого помещения и коммунальных услуг

Социальное обслуживание

- социальное обслуживание на дому силами социальных работников

Необходимый уход

- организация специализированного ухода силами сиделок при потере способности к самообслуживанию



СЛУЖБЫ СИДЕЛОК

8 СЛУЖБ СИДЕЛОК В КОМПЛЕКСНОМ ЦЕНТРЕ

40 штатных единиц
социальных координаторов

8 штатных единиц операторов
координационного центра

243 штатные единицы сиделок
(помощников по уходу)

224 497 человек старше 65 лет
проживают на территории
Новосибирска

Более 7500 человек находятся
на социальном обслуживании

Более 5500 человек,
в отношении которых
проведена типизация

Работа 7 дней в неделю

180 человек прошли обучение
«Сиделка (помощник по уходу)»

88 сотрудников прошли
обучение на вебинарах
«Старость в радость»

СОПРОВОЖДАЕМОЕ ПРОЖИВАНИЕ

- Благоустроенное жилье (1 или 2-х комнатные квартиры)
- Круглосуточная охраняемая территория
- Собственный сад
- Оборудованная зона отдыха
- Элементы доступной среды для инвалидов
- Социальное обслуживание на дому
- Организация досуга и проведение культурно-массовых мероприятий



АССИСТИВНЫЕ ТЕХНОЛОГИИ

- Прокат технических средств реабилитации и оборудования
- Социальная служба сопровождения легковым и специализированным транспортом (социальное такси)
- Ресурсный центр «Со-творение» для реабилитации людей с нарушениями слуха и зрения
- Центр социальной реабилитации и досуговой деятельности «Со-прикосновение»
- Браслет помощи
- Доступ есть. Геолокация



ТЕХНИЧЕСКИЕ СРЕДСТВА РЕАБИЛИТАЦИИ

«Пункт проката технических средств реабилитации для пожилых и маломобильных жителей города Новосибирска»

- В пункте проката работают высококвалифицированные кадры, с медицинским образованием, которые не только помогут подобрать ТСР, но и научат им пользоваться, дополнительно проведут консультацию и разъяснительную работу с клиентами и членами их семьи
- Категории населения города Новосибирска, имеющие право на бесплатное временное пользование техническими средствами:
 - Инвалиды 1, 2, 3 групп
 - Дети-инвалиды
 - Женщины старше 55 лет
 - Мужчины старше 60 лет



«СОЦИАЛЬНОЕ
ТАКСИ»

СОЦИАЛЬНАЯ СЛУЖБА СОПРОВОЖДЕНИЯ

ЦЕЛЬ И ЗАДАЧИ

Организация и координация деятельности по предоставлению социальной транспортной услуги «Социальная служба сопровождения» инвалидам и другим маломобильным жителям города Новосибирска, на льготных условиях, с использованием легкового и специализированного автотранспорта, для посещения социально-значимых объектов города Новосибирска.

НАПРАВЛЕНИЯ ДЕЯТЕЛЬНОСТИ

Предоставление услуги
«Социальная служба сопровождения»

легковым
автотранспортом



специализированным
автотранспортом



СОЦИАЛЬНО-РЕАБИЛИТАЦИОННЫЙ И ДОСУГОВЫЙ ЦЕНТР «СО-ТВОРЕНИЕ»



БОЛЕЕ **15 000**

ОКАЗАНО
УСЛУГ

ЦЕНТР СОЦИАЛЬНОЙ РЕАБИЛИТАЦИИ И ДОСУГОВОЙ ДЕЯТЕЛЬНОСТИ «СО-ПРИКОСНОВЕНИЕ»



«Искусство – Реабилитация – Инклюзия»

ЦЕНТРЫ ОБОРУДОВАНЫ

ПО СОВРЕМЕННЫМ СТАНДАРТАМ

ДОСТУПНОЙ СРЕДЫ

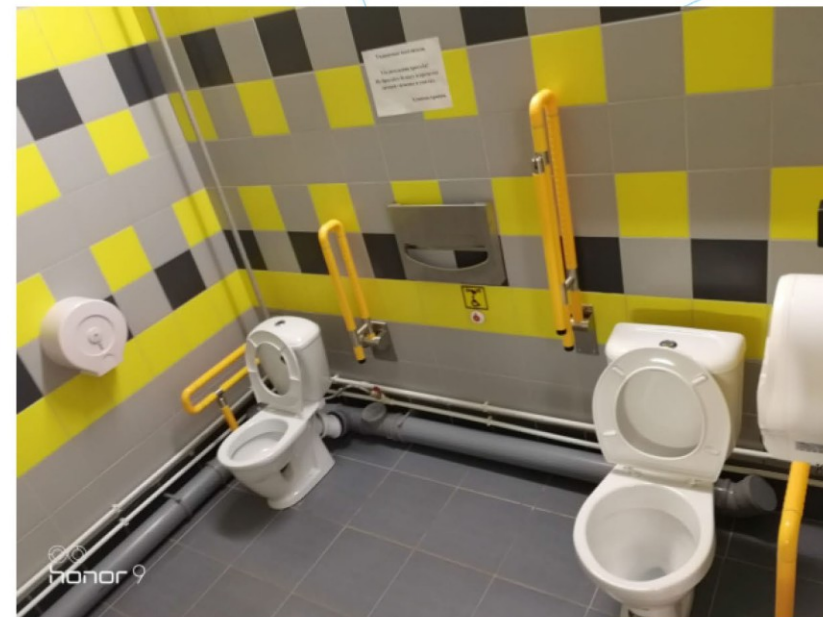

ЦЕНТР СОЦИАЛЬНОЙ РЕАБИЛИТАЦИИ И ДОСУГОВОЙ ДЕЯТЕЛЬНОСТИ «СО-ПРИКОСНОВЕНИЕ»



Гран-при на Международных
парадельфийских играх



СПЕКТАКЛЬ «ЮШКА»

КЛЮЧЕВЫЕ СОБЫТИЙНЫЕ МЕРОПРИЯТИЯ

СОЗДАНА ПЕРВАЯ В НОВОСИБИРСКЕ КОМАНДА «СИБИРЬ-СЛЭДЖ»

Партнер «Центр развития адаптивных видов спорта»



ПЕРВАЯ В ГОРОДЕ
КОМАНДА



15 УЧАСТНИКОВ
НА ЛЬДУ

45 УЧАСТНИКОВ
СОВМЕСТНОЙ
ТРЕНИРОВКИ

БРАСЛЕТЫ ПОМОЩИ

система идентификации человека
в экстренных ситуациях



УЧАСТНИКАМИ ПРОЕКТА
СТАЛИ БОЛЕЕ 5000
НОВОСИБИРЦЕВ

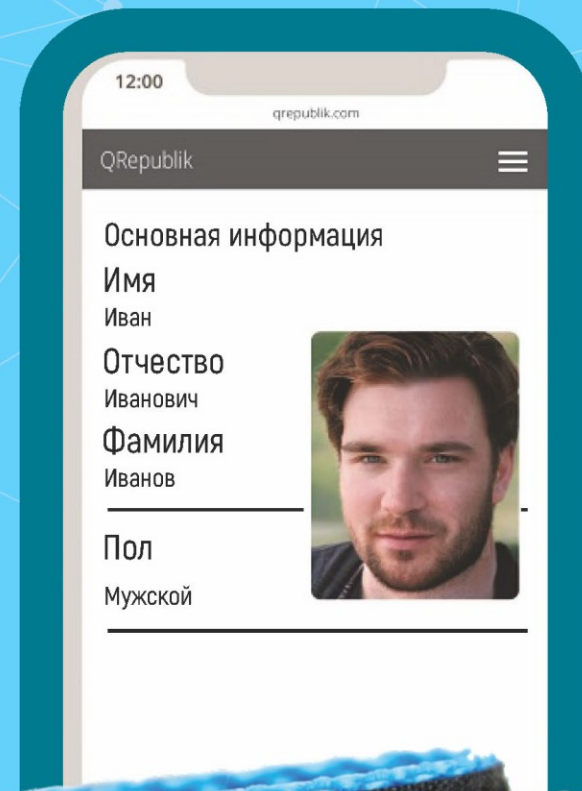

ЦЕЛИ И ЗАДАЧИ ПРОЕКТА

Повышение качества и эффективности оказываемой помощи человеку в экстренных ситуациях, повышение социальной адаптации и интеграции людей с ОВЗ

- Повышение информированности горожан о современных способах безопасности и защищенности
- Формирование культуры городской безопасной среды
- Создание условий для безопасности и защищенности жителей города Новосибирска в городской среде, в путешествиях, в экстренных ситуациях



ЦЕЛЕВАЯ АУДИТОРИЯ ПРОЕКТА

- Люди с различными нозологиями (диабет, деменция, сердечно-сосудистые заболевания, эпилепсия и т.д.)
- Люди с ОВЗ
- Пожилые граждане
- Дети (школьники)
- Путешественники



ПРОЕКТ КНОПКА ПОМОЩИ

ПИЛОТНЫЙ СОЦИАЛЬНЫЙ
ПРОЕКТ «КНОПКА ПОМОЩИ»

Создание системы
экстренного вызова
для одиноко проживающих
граждан пожилого возраста
и инвалидов, нуждающихся
в постоянной или
периодической посторонней
помощи

УСЛУГА ЭКСТРЕННОГО ВЫЗОВА ПОМОЩИ Спокойствие и безопасность близких

Экстренная помощь
Прием и обработка
SOS вызова

Личный кабинет,
приложение
Личный контроль
местоположения человека,
геолокация,
точность до 200 метров

Мониторинг
состояния
здоровья

Мониторинг
Определение
местонахождения человека



СХЕМА ВЗАИМОДЕЙСТВИЯ С СОЦИАЛЬНЫМ КОЛЛ-ЦЕНТРОМ

Направляет необходимую помощь: полицию, МЧС, скорую и другие службы, а также оповещает родителей, соседей и родственников, указанных при активации услуги



Сигналы от устройств поступают в call-центр 24/7, где на линии дежурит диспетчер. При поступлении сигнала, оператор определяет причину вызова

ПРОЕКТЫ «ДОСТУП ЕСТЬ» «ДОСТУП ЕСТЬ. ГЕОЛОКАЦИЯ»



ЭКСПЕРТНЫЙ И СОЦИОКУЛЬТУРНЫЙ
ФОРМАТ МОНИТОРИНГА



22

КОМПЛЕКСНО
ОБСЛЕДОВАНО
ОБЪЕКТА

21

КОЛИЧЕСТВО
ЭКСПЕРТОВ



АНАЛИЗ СОСТОЯНИЯ ДОСТУПНОСТИ ОБЪЕКТОВ СФЕРЫ ПОТРЕБИТЕЛЬСКОГО РЫНКА В ГОРОДЕ НОВОСИБИРСКЕ

ДОСТУПНЫЕ ОБЪЕКТЫ

43%

ДОСТУПНЫ ДЛЯ ИНВАЛИДОВ
С НАРУШЕНИЯМИ
ОПОРНО-ДВИГАТЕЛЬНОГО
АППАРАТА

8%

ДОСТУПНЫ
ДЛЯ ИНВАЛИДОВ
С НАРУШЕНИЕМ ЗРЕНИЯ

ЧАСТИЧНО ДОСТУПНЫЕ ОБЪЕКТЫ

40%

ДОСТУПНЫ
ДЛЯ ИНВАЛИДОВ
НА КРЕСЛЕ-КОЛЯСКЕ

УСЛОВНО ДОСТУПНЫЕ ОБЪЕКТЫ

68% **ИЗ 208
ОБЪЕКТОВ**

ДОСТУПНЫ ДЛЯ ИНВАЛИДОВ
С НАРУШЕНИЕМ ЗРЕНИЯ

НЕДОСТУПНЫЕ ОБЪЕКТЫ

9%

ДЛЯ ИНВАЛИДОВ
С НАРУШЕНИЕМ
СЛУХА

6%

ДЛЯ ИНВАЛИДОВ
С НАРУШЕНИЕМ
ЗРЕНИЯ

2%

ДЛЯ ИНВАЛИДОВ
НА КРЕСЛЕ-
КОЛЯСКЕ

1%

ДЛЯ ИНВАЛИДОВ
С НАРУШЕНИЯМИ ОПОРНО-
ДВИГАТЕЛЬНОГО АППАРАТА

РАЗВИТИЕ ДОБРОВОЛЬНИЧЕСКОЙ ДЕЯТЕЛЬНОСТИ ОПЕРАТИВНЫЙ ШТАБ ПОМОЩИ ПОЖИЛЫМ И МАЛОМОБИЛЬНЫМ ЛЮДЯМ В УСЛОВИЯХ ПАНДЕМИИ

- Оперативный штаб помощи пожилым и маломобильным людям
- Центр серебряного волонтерства
- Серебряный гид
- Студия стиля «Элегантный возраст»
- Акселератор серебряного волонтерства
- Доступ есть. Геолокация.





ДЕПАРТАМЕНТ
ПО СОЦИАЛЬНОЙ ПОЛИТИКЕ
МЭРИИ ГОРОДА НОВОСИБИРСКА

МКУ «АГЕНТСТВО РАЗВИТИЯ
СОЦИАЛЬНОЙ ПОЛИТИКИ»
ГОРОДА НОВОСИБИРСКА



ОПЕРАТИВНЫЙ ШТАБ ПОМОЩИ ПОЖИЛЫМ И МАЛОМОБИЛЬНЫМ ЛЮДЯМ

Программа обучения и инструктаж для волонтера





Департамент
по социальной политике
мэрии города Новосибирска

КАК ПОЛУЧИТЬ ПОМОЩЬ ВОЛОНТЕРА

оперативного штаба помощи пожилым и маломобильным людям



1

Обратиться
за помощью можно
по телефону 375-87-87
круглосуточно



2

Вам
поступит звонок
от сотрудника
оперативного Штаба



3

Заранее подготовьте
перечень необходимых
вам товаров (продуктов питания,
товаров первой необходимости,
рецептурных лекарств)



4

Встречая волонтера,
обязательно проверьте паспорт
и бейдж на наличие фото,
синей печати и телефона
оперативного Штаба



5

При получении
приобретенных товаров
проверьте товарный чек
и пересчитайте сдачу

Городская социальная справочная служба



375-87-87

Схема отработки поступающих заявок от пожилых и маломобильных людей



Работа с пожилыми и маломобильными людьми

Виды помощи

покупка и доставка
продуктов питания



покупка и доставка
товаров первой
необходимости

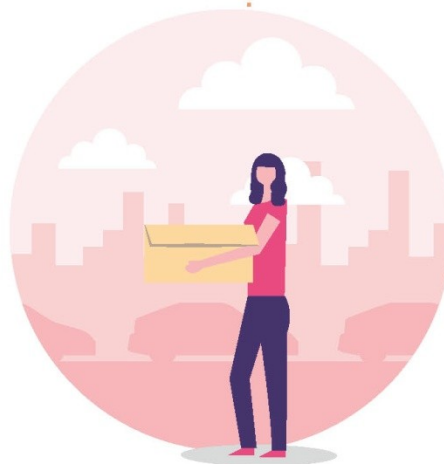

покупка и доставка
лекарственных
препаратов
(по рецептам)

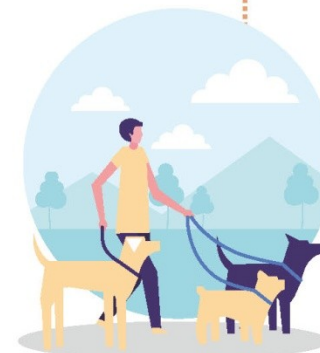

оказание
ситуативной помощи
(вынос мусора)



ГОРОДСКОЙ «ЦЕНТР СЕРЕБРЯНОГО ВОЛОНТЕРСТВА»

горячая линия

8 953 764 41 41

УЛ. СЕРЕБРЕННИКОВСКАЯ, 23



ПРОЕКТ «ЦЕНТР СЕРЕБРЯНОГО ВОЛОНТЕРСТВА»



Количество обращений волонтеров по вопросам деятельности центра с начала года - **1703**



волонтеров



мероприятий



благополучателей



отработанных
часов

ПРОЕКТ «АКСЕЛЕРАТОР СЕРЕБРЯНОГО ВОЛОНТЕРСТВА»

АНО «ЦЕНТР РАЗВИТИЯ СОЦИАЛЬНЫХ ТЕХНОЛОГИЙ»
СТАЛ ПОБЕДИТЕЛЕМ 1 КОНКУРСА ПРЕЗИДЕНТСКИХ ГРАНТОВ 2019 ГОДА
С ПРОЕКТОМ «АКСЕЛЕРАТОР СЕРЕБРЯНОГО ВОЛОНТЕРСТВА»



2 260 722
рубля

сумма
финансирования
проекта

НАПРАВЛЕНИЯ ПРОЕКТА

- «СЕРЕБРО-МЕДИА»
- «СЕРЕБРО-ЗНАНИЕ»
- «СЕРЕБРО-ДОБРО»



Продолжение и развитие проекта
«Серебряный гид» (2019 г.)



ПРОЕКТ
«ЭКСКУРСОВОД,
ВПЕРЁД!»



ЦЕЛИ И ЗАДАЧИ

Развитие инновационных форм и методов работы экскурсоводов-волонтеров для социально-уязвимых категорий населения

Разработать и реализовать эффективные формы и методы проведения экскурсий

Заклучить партнерские соглашения с заинтересованными организациями

Освещать в СМИ и других информационных ресурсах работу клубного объединения «Экскурсовод»

НАШИ ПРОЕКТЫ

ПРОЕКТ «СЕРЕБРЯНЫЙ ГИД»

43

обучающих
занятий

18

волонтеров
приняли участие

8

волонтеров
получили сертификат
об успешном окончании
1 степени обучения



20

благотворительных
экскурсий

561

количество
благополучателей

ГРАНТОВАЯ ПОДДЕРЖКА
КОНКУРСА «МОЛОДЫ ДУШОЙ» **200 000 руб.**



ПРОЕКТ СТУДИЯ СТИЛЯ «ЭЛЕГАНТНЫЙ ВОЗРАСТ»



участников-
волонтеров



мероприятия



посещений
занятий волонтерами



ЦЕЛИ И ЗАДАЧИ

- Повысить уровень удовлетворенности своим внешним видом людей пенсионного возраста города Новосибирска
- Изменить отношение участников проекта к себе и к своей внешности
- Сформировать устойчивое желание всегда ухаживать за собой, выглядеть модно, стильно, подавать себя статусно
- Повысить самооценку, уверенность в себе, психологическую устойчивость, социальную активность

ЦЕЛЕВАЯ АУДИТОРИЯ

МУЖЧИНЫ И ЖЕНЩИНЫ ПЕНСИОННОГО ВОЗРАСТА, В ТОМ ЧИСЛЕ С ОБЗ



ШКОЛА СОЦИАЛЬНОГО ВОЛОНТЕРА

ПРИ ПОДДЕРЖКЕ ОБЩЕСТВЕННИКОВ И УЧЕНЫХ (ИНСТИТУТ СОЦИАЛЬНЫХ ТЕХНОЛОГИЙ И РЕАБИЛИТАЦИИ НГТУ)

СТАРТ ПРОЕКТА МКУ «АГЕНТСТВО РАЗВИТИЯ СОЦИАЛЬНОЙ ПОЛИТИКИ ГОРОДА НОВОСИБИРСКА»



ФОРУМ

НОВОСИБИРСК - ГОРОД 2020 БЕЗГРАНИЧНЫХ ВОЗМОЖНОСТЕЙ



31 000
УЧАСТНИКОВ



СВЫШЕ
60
СЮЖЕТОВ
И ПУБЛИКАЦИЙ



34
ФЕДЕРАЛЬНЫХ
И МЕЖДУНАРОДНЫХ
ЭКСПЕРТОВ



496
РАЗЛИЧНЫХ
МЕРОПРИЯТИЙ



ИНФОРМАЦИОННЫЙ
ОХВАТ
АУДИТОРИИ СТРАНЫ
СВЫШЕ
3,5 МЛН